İDDAA.COM ve MOBİL UYGULAMADAN OYNAMA REHBERİ

KAYIT

Kayıt oluşturmak için bayinize cep telefonu numaranızı söyleyin.

SMS'le gelen aktivasyon kodunu bayinize söyleyerek kayıt işlemini tamamlayın.

PARA YÜKLEME

Hesabınıza yüklemek istediğiniz tutarı, nakit olarak bayinize verin.

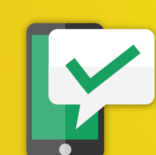

SMS'le gelen aktivasyon kodunu bayinizle paylaşarak yükleme işlemini tamamlayın.

OYUN VE İKRAMİYE

Kayıt işlemi sırasında telefonunuza gelen şifreyle cep telefonu, tablet ya da bilgisayardan iddaa.com veya mobil uygulamadaki hesabınıza giriş yapabilirsiniz.

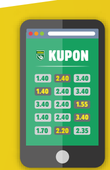

Yüklediğiniz bakiye tutarında kupon oluşturabilir, kuponlarınızı anlık olarak takip edebilirsiniz.

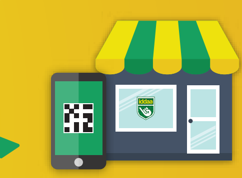

İkramiye ödemenizi; kupon numarası veya QR kodla alabilirsiniz. Veraset ve İntikal Vergisi kanununun belirlediği tutarın üzerindeki ikramiyeleri ise bayiden alınan ödeme fişiyle Garanti bankası ve Ziraat bankasından alabilirsiniz.

iddaa · Android · iOS · indir.iddaa.com

26 MAYIS - 28 MAYIS

İDDAA OYUN PROGRAMI

26 MAYIS SALI

S	LİG	SAAT	C	MBS	MS/H	EV SAHİBİ	DEPLASMAN	MS/H	MAÇ SONUCU KOD	1 (01)	0 (02)	2 (03)	HANDİKAPLI MS KOD	1 (01)	0 (02)	2 (03)	İLK GOLÜ KİM ATAR KOD	1 (01)	OLMAZ (02)	2 (03)	MAÇ SONUCU ve ALTI / ÜSTÜ 2,5 KOD	1/A (01)	0/A (02)	2/A (03)	1/Ü (04)	0/Ü (05)	2/Ü (06)	ALTI / ÜSTÜ 2,5 KOD	ALT (01)	ÜST (02)	ALTI / ÜSTÜ 3,5 KOD	ALT (01)	ÜST (02)	A/Ü T.SAYI	KARŞILIKLI GOL KOD	VAR (01)	YOK (02)	TOPLAM GOL SAYISI KOD	0-1 (01)	2-3 (02)	4-5 (03)	6+ (04)	İLK YARI SONUCU KOD	1 (01)	0 (02)	2 (03)	İLK YARI 1,5 A/Ü KOD	ALT (01)	ÜST (02)	İLK YARI / MAÇ SONUCU (+36 OYUN) KOD	1/1 (01)	1/0 (02)	1/2 (03)	0/1 (04)	0/0 (05)	0/2 (06)	2/1 (07)	2/0 (08)	2/2 (09)
F	KORE2	13:00		3		BUCHEON	JEJU UNİTED	1	05465	2,20	2,80	2,50	05468	3,90	3,20	1,35					05472	4,50	3,50	5,00	4,00	12,50	4,60	05477	1,50	1,85	05478	1,18	2,90		05481	1,65	1,67	05482	2,35	1,65	3,40	4,75	05483	2,70	1,80	3,00	05486	1,25	2,55	05488	3,30	12,00	28,00	4,50	3,75	5,00	25,00	12,00	3,75
F	KORE2	13:00		3		DAEJEON CİTİ	ANSAN GREENE	1	05490	1,67	2,95	3,50	05493	2,80	2,90	1,60					05497	3,40	3,60	6,75	3,00	15,00	7,50	05502	1,50	1,90	05503	1,15	3,00		05506	1,80	1,55	05507	2,25	1,65	3,50	5,00	05508	2,20	1,85	4,00	05511	1,25	2,55	05513	2,40	12,50	40,00	3,60	3,90	6,75	22,00	12,50	5,75
F	BURUK	16:00		3	1	AS INTER STAR	MUSONGATİ FC		05452	2,45	2,60	2,35	05456	1,30	3,20	4,50												05460	1,35	2,10	05461	1,12	3,40		05463	1,85	1,55																						
F	ÇEK2	18:00		3	1	BANİK SOKOLV	VYSEHRAD		04190	2,50	2,95	2,05	04214	1,40	3,40	3,40	04223	1,80	4,60	1,65								04232	1,85	1,55	04234	1,35	2,25		04236	1,45	2,00	04237	3,10	1,70	2,65	4,50	04238	2,90	2,00	2,45	04241	1,35	2,15	04242	3,75	10,00	22,00	5,50	4,40	4,75	25,00	10,00	2,95
F	ÇEK2	18:00		3		FK PARDUBİCE	1.SK PROSTEJ	1	04245	1,35	3,60	5,25	04248	1,90	3,00	2,05	04250	1,30	4,60	2,70								04252	1,80	1,55	04253	1,30	2,30		04255	1,70	1,62	04256	3,00	1,70	2,75	4,50	04257	1,70	2,10	5,25	04261	1,35	2,15	04262	1,75	15,00	60,00	3,20	5,00	10,00	20,00	15,00	9,00
F	ÇEK2	18:00		3	1	FK VARNSDORF	HRADEC KRALOVE		04264	2,75	2,95	1,90	04267	1,45	3,20	3,20	04269	1,90	4,60	1,60								04271	1,70	1,62	04272	1,25	2,45		04372	1,50	1,85	04557	2,85	1,67	2,85	4,60	04558	3,20	1,95	2,40	04561	1,30	2,25	04562	4,25	12,00	22,00	5,75	4,25	4,25	28,00	12,00	2,75
F	ÇEK2	18:00		3		SK LİSEN	S&B VLASİM	1	04587	1,60	3,10	3,75	04595	2,50	3,00	1,75	04597	1,45	4,50	2,30								04603	1,65	1,70	04604	1,25	2,60		04606	1,65	1,67	04607	2,65	1,65	3,00	4,75	04608	2,05	1,95	4,00	04611	1,30	2,35	04612	2,20	12,00	40,00	3,60	4,25	7,50	20,00	12,50	6,00
F	ÇEK2	18:00		3		TRİNEC	MFK CHRUDİM	1	04719	1,80	3,00	3,00	04723	2,85	3,20	1,55	04743	1,50	4,60	2,00								04762	1,80	1,55	04763	1,30	2,30		04825	1,50	1,90	04826	3,00	1,70	2,70	4,50	04827	2,20	2,00	3,40	04830	1,35	2,15	04831	2,50	10,00	30,00	4,25	4,40	6,50	20,00	12,00	4,60
F	ÇEK2	18:00		3	1	VİTKOVİCE	VİK. ZİZKOV		04859	4,40	3,40	1,45	04862	1,85	3,00	2,15	04877	2,45	4,60	1,35								04879	1,75	1,60	04880	1,30	2,40		04882	1,65	1,67	04883	2,90	1,67	2,80	4,60	04884	4,50	2,05	1,85	05422	1,35	2,20	04888	7,00	15,00	20,00	9,00	4,75	3,40	45,00	12,50	1,95
F	MACAK	19:00		3		FEHERVAR	MEZOKOVESD Z	1	04614	1,65	3,00	3,60	04617	2,65	3,00	1,62	04620	1,45	4,50	2,20	04622	3,75	3,90	7,50	2,70	12,50	6,75	04627	1,62	1,70	04628	1,20	2,60		04637	1,65	1,70	04692	2,65	1,65	3,00	4,75	04711	2,10	1,90	3,90	04715	1,30	2,35	04717	2,30	12,00	35,00	3,75	4,00	7,25	20,00	12,50	5,75
F	ÇEK	19:00		3		JABLONEC	FASTAV ZLİN	1	02341	1,35	3,50	5,25	02345	1,90	3,00	2,00	02350	1,30	4,60	2,65	02352	3,10	4,40	10,00	1,90	15,00	9,50	02358	1,75	1,60	02359	1,30	2,35		02362	1,75	1,60	02363	2,95	1,67	2,75	4,60	02386	1,75	2,05	5,25	02389	1,35	2,20	02395	1,75	15,00	60,00	3,20	5,00	10,00	20,00	15,00	8,50
F	ÇEK	19:00	C	2	1	PRİBRAM	BANİK OSTRAVA		02670	2,60	2,85	2,10	02675	1,40	3,25	3,60	02677	1,85	4,40	1,67	02679	5,25	3,40	4,40	4,25	10,00	3,30	02686	1,60	1,75	02687	1,20	2,65		02690	1,60	1,75	02691	2,60	1,65	3,10	4,75	02692	3,00	1,90	2,60	02695	1,30	2,40	02697	3,90	12,00	25,00	5,50	3,90	4,50	28,00	12,00	3,10
F	ÇEK	19:00	C	2		SLOVACKO	SİGMA OLOMOUC	1	03094	2,10	2,75	2,65	03097	3,75	3,10	1,40	03102	1,70	4,25	1,95	03104	3,90	3,10	4,75	3,60	12,50	4,75	03109	1,45	1,95	03110	1,15	3,00		03124	1,70	1,62	03125	2,20	1,65	3,60	5,00	03126	2,65	1,80	3,20	03129	1,20	2,60	03140	3,20	12,00	30,00	4,40	3,60	5,25	25,00	12,00	4,00
F	AL2B	19:30	C	2		ERZGEBİRGE AUE	DARMSTADT 98	1	03533	2,25	2,75	2,45	03572	3,90	3,30	1,35	03579	1,75	4,40	1,80	03589	4,60	3,35	5,00	3,55	10,00	3,95	03596	1,58	1,75	03597	1,22	2,70		03601	1,58	1,75	03608	2,55	1,65	3,10	4,75	03609	2,70	1,85	2,90	03631	1,28	2,40	03633	3,30	11,00	28,00	4,75	3,80	5,20	25,00	11,00	3,70
F	AL2B	19:30	C	2		GREUTHER FURTH	OSNABRUCK	1	03671	1,85	3,00	2,90	03674	3,05	3,20	1,50	03715	1,55	4,60	1,95	03717	4,25	3,85	6,25	2,70	9,50	4,50	03725	1,75	1,62	03726	1,28	2,40		03730	1,52	1,85	03731	2,90	1,67	2,80	4,60	03732	2,30	1,95	3,25	03738	1,32	2,25	03748	2,65	11,00	28,00	4,20	4,25	6,00	20,00	11,00	4,40
F	AL2B	19:30	C	2	1	JAHN REGENSBURG	NÜRNBERG		03766	2,50	2,80	2,15	03770	1,38	3,35	3,65	03772	1,80	4,50	1,67	03774	5,50	3,60	4,75	3,85	9,00	3,25	03779	1,67	1,65	03780	1,25	2,50		03783	1,52	1,85	03784	2,80	1,67	2,90	4,70	03785	2,90	1,90	2,60	03788	1,30	2,30	03790	3,75	11,00	23,00	5,40	4,00	4,75	25,00	11,00	3,15
F	AL2B	19:30	C	2	1	WEHEN WİESBADEN	SANDHAUSEN		03808	2,40	2,85	2,20	03812	1,35	3,40	3,75	03814	1,80	4,60	1,70	03816	5,40	3,70	5,10	3,60	8,50	3,25	03821	1,75	1,62	03822	1,28	2,40		03825	1,48	1,90	03828	2,90	1,67	2,80	4,60	03829	2,80	1,95	2,65	03832	1,32	2,25	03834	3,55	11,00	23,00	5,25	4,10	4,90	25,00	11,00	3,25
F	ALBU	19:30	C	1	1	B. DORTMUND	BAYERN MÜNİH		01649	3,10	3,55	1,67	01660	1,67	3,50	2,40	01674	2,00	5,75	1,50	01992	11,00	6,00	6,25	3,75	6,50	1,95	02103	2,60	1,28	02104	1,70	1,70		02109	1,30	2,50	02110	4,40	2,05	2,25	3,70	02111	3,20	2,30	2,00	02114	1,65	1,80	02116	4,40	11,00	17,00	7,25	5,75	4,30	25,00	11,00	2,20
F	ÇEK	21:00		3	1	MLADA BOLESLAV	SLAVİA PRAG		03154	4,25	3,50	1,45	03158	1,85	3,00	2,10	03160	2,40	4,75	1,35	03162	9,00	4,50	3,40	7,25	12,00	2,00	03167	1,80	1,55	03168	1,30	2,30		03171	1,60	1,75	03172	3,10	1,70	2,70	4,50	03173	4,40	2,05	1,85	03176	1,35	2,15	03178	6,75	12,50	17,00	9,00	5,00	3,40	45,00	12,50	1,95
F	POLK	21:10		3	1	M. LEGNİCA	LEGİA VARŞOVA		04988	4,60	3,40	1,40	04993	1,90	3,00	2,10	04995	2,50	4,60	1,35	05023	10,00	4,60	3,50	9,00	15,00	2,15	05028	1,75	1,60	05029	1,30	2,40		05032	1,67	1,67	05033	2,90	1,67	2,80	4,60	05044	4,60	2,05	1,85	05047	1,35	2,20	05049	7,50	15,00	20,00	9,50	4,75	3,40	50,00	12,50	1,90
F	ALBU	21:30	C	1		B. LEVERKUSEN	WOLFSBURG	1	02156	1,58	3,40	3,65	02165	2,30	3,25	1,80	02170	1,45	5,60	2,20	02172	4,50	4,80	9,25	2,00	8,25	5,00	02177	2,15	1,42	02178	1,48	2,05		02182	1,45	2,10	02184	3,70	1,85	2,50	4,60	02185	1,95	2,15	3,70	02204	1,48	2,00	02223	2,10	11,00	32,00	3,85	5,10	7,75	17,00	12,00	5,40
F	ALBU	21:30	C	1		EİNTRACHT FRANKFURT	FREİBURG	1	02289	1,80	3,20	3,05	02292	2,75	3,25	1,58	02296	1,55	5,50	2,05	02299	4,60	4,30	7,25	2,40	8,25	4,30	02304	1,95	1,52	02305	1,38	2,20		02308	1,45	2,05	02310	3,40	1,80	2,65	4,90	02311	2,20	2,05	3,30	02315	1,42	2,15	02317	2,45	11,00	28,00	4,20	4,70	6,50	20,00	11,00	4,50
F	ALBU	21:30	C	1	1	WERDER BREMEN	MONCHENGLADBACH		02423	3,65	3,35	1,58	02432	1,80	3,20	2,35	02434	2,25	5,50	1,45	02436	9,00	4,70	4,30	5,20	8,50	2,05	02444	2,05	1,45	02445	1,42	2,10		02448	1,48	2,05	02449	3,60	1,80	2,55	4,70	02450	3,70	2,10	1,95	02455	1,45	2,05	02457	5,50	12,00	18,00	7,75	5,00	3,85	32,00	11,00	2,15
F	BALFV	21:30		3		SYABAR-BERTON LI	EKSİTEK																																																						
F	MACAK	22:00		3		BUD. HONVED	MTK BUDAPEŞTE	1	04833	2,05	2,80	2,70	04836	3,50	3,25	1,40	04839	1,65	4,40	1,90	04841	4,60	3,75	6,00	3,40	10,00	4,75	04846	1,60	1,75	04847	1,20	2,65		04850	1,60	1,75	04851	2,60	1,65	3,10	4,75	04852	2,50	1,90	3,10	04855	1,30	2,40	04857	2,95	10,00	28,00	4,40	3,90	5,50	22,00	12,00	4,00
F	KOSTA	05:00		3		CS CARTAGİNES	ADR JİCARAL	1	05427	1,80	2,85	3,20	05430	2,90	3,10	1,58	05433	1,52	4,50	2,10	05435	3,80	3,50	6,50	2,70	10,00	5,40	05440	1,62	1,70	05441	1,22	2,60		05444	1,60	1,75						05445	2,25	1,90	3,55	05448	1,30	2,35	05450	2,50	11,00	35,00	4,00	4,00	6,75	22,00	12,00	5,00

KISA KOD İLE NASIL OYNANIR?

1 Cep telefonu, tablet ya da bilgisayardan ister iddaa.com'a ister iddaa mobil uygulamasına girin.

2 Program üzerinden tahminlerinizi işaretleyerek kuponunuzu hazırlayın.
Kayıt işlemi veya üye girişi yapmanız gerekmez.

3 "KISA KOD İLE OYNA" butonuna tıklayın.

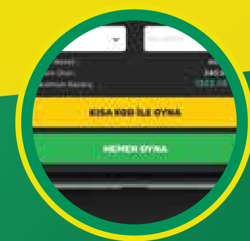

4 Bayinize, oluşan altı haneli kısa kodu söyleyerek ya da QR kodu göstererek kolayca oynayın ve biletinizi alın.

iddaa · Android · iOS · indir.iddaa.com

27 MAYIS ÇARŞAMBA

S	LİG	SAAT	C	MBS	MS/H	EV SAHİBİ	DEPLASMAN	MS/H	MAÇ SONUCU KOD	1 (01)	0 (02)	2 (03)	HANDİKAPLI MS KOD	1 (01)	0 (02)	2 (03)	İLK GOLÜ KİM ATAR KOD	1 (01)	OLMAZ (02)	2 (03)	MAÇ SONUCU ve ALTI / ÜSTÜ 2,5 KOD	1/A (01)	0/A (02)	2/A (03)	1/Ü (04)	0/Ü (05)	2/Ü (06)	ALTI / ÜSTÜ 2,5 KOD	ALT (01)	ÜST (02)	ALTI / ÜSTÜ 3,5 KOD	ALT (01)	ÜST (02)	A/Ü T.SAYI	KARŞILIKLI GOL KOD	VAR (01)	YOK (02)	TOPLAM GOL SAYISI KOD	0-1 (01)	2-3 (02)	4-5 (03)	6+ (04)	İLK YARI SONUCU KOD	1 (01)	0 (02)	2 (03)	İLK YARI 1,5 A/Ü KOD	ALT (01)	ÜST (02)	İLK YARI / MAÇ SONUCU (+36 OYUN) KOD	1/1 (01)	1/0 (02)	1/2 (03)	0/1 (04)	0/0 (05)	0/2 (06)	2/1 (07)	2/0 (08)	2/2 (09)
F	KORE2	12:30		3		SEOUL E-LAND	FC ANYANG	1	05515	2,10	2,80	2,60	05518	3,75	3,10	1,40					05522	4,25	3,40	5,00	3,90	12,50	5,00	05527	1,50	1,90	05528	1,15	3,00		05531	1,70	1,62	05532	2,25	1,65	3,50	5,00	05533	2,70	1,80	3,10	05536	1,25	2,60	05538	3,20	12,00	30,00	4,40	3,60	5,25	25,00	12,00	4,00
F	KORE2	13:00		3		JEONNAM DRAG	CHUNGNAM ASAN FC	1	05540	1,85	2,90	3,00	05543	3,20	3,00	1,50					05547	3,75	3,60	6,00	3,25	12,50	6,00	05552	1,50	1,85	05553	1,18	2,90		05556	1,70	1,62	05557	2,30	1,65	3,40	4,75	05558	2,40	1,80	3,50	05561	1,25	2,55	05563	2,70	12,00	35,00	3,90	3,90	6,00	22,00	12,50	4,75
F	KORE2	13:30		3		SUWON CİTY	GYEONGNAM FC	1	05565	2,10	2,80	2,65	05568	3,60	3,10	1,40					05572	4,25	3,50	5,25	3,75	12,50	5,00	05577	1,50	1,85	05578	1,18	2,90		05581	1,67	1,65	05582	2,30	1,65	3,40	4,75	05583	2,60	1,80	3,20	05586	1,25	2,55	05588	3,10	12,00	30,00	4,40	3,75	5,25	25,00	12,00	4,00
F	TÜRYL	16:00		3		FC ASGABAT	MERW MARY																																																						
F	TÜRYL	16:00		3		FC ENERGETİK TÜRKMENBASY	NEBİTCİ BALKANABAT																																																						
F	ÇEK	19:00	C	2		BOHEMİANS PRAG	TEPLİCE	1	03196	1,80	2,85	3,25	03199	3,00	3,00	1,55	03220	1,55	4,25	2,15	03222	3,40	3,25	5,75	2,95	12,50	6,00	03227	1,50	1,90	03228	1,15	2,95		03244	1,75	1,60	03245	2,25	1,65	3,50	4,75	03249	2,30	1,80	3,75	03252	1,25	2,55	03256	2,55	12,00	35,00	3,75	3,75	6,25	22,00	12,50	5,25
F	ÇEK	19:00	C	2	1	DYNAMO BUDEJOVİCE	SLOVAN LİBEREC		03271	2,40	2,90	2,20	03281	1,35	3,30	3,75	03283	1,80	4,50	1,70	03285	5,25	3,60	4,75	3,75	9,50	3,40	03290	1,65	1,67	03291	1,25	2,55		03294	1,55	1,80	03295	2,75	1,65	2,95	4,75	03296	2,85	1,90	2,65	03302	1,30	2,30	03306	3,60	12,00	25,00	5,25	4,00	4,75	25,00	12,00	3,20
F	ÇEK	19:00	C	2		OPAVA	KARVİNA	1	03330	2,15	2,60	2,75	03333	4,00	3,10	1,40	03336	1,75	3,90	2,00	03338	3,50	2,80	4,40	4,25	15,00	5,50	03343	1,35	2,20	03345	1,10	3,50		03347	1,90	1,50	03348	1,90	1,65	4,25	4,95	03349	2,75	1,70	3,40	03352	1,18	2,90	03361	3,25	12,00	35,00	4,25	3,20	5,25	30,00	12,50	4,40
F	AL2B	19:30	C	2	1	BOCHUM	HOLSTEİN KİEL		03851	2,35	2,95	2,20	03855	1,35	3,50	3,55	03857	1,75	4,75	1,67	03859	6,25	4,20	5,80	3,25	7,50	3,00	03864	1,90	1,48	03865	1,38	2,10		03868	1,38	2,10	03869	3,25	1,75	2,55	4,30	03870	2,70	2,05	2,55	03873	1,42	2,05	03875	3,40	10,00	22,00	5,40	4,50	5,10	23,00	10,00	3,15
F	AL2B	19:30	C	2		HANNOVER 96	KARLSRUHE	1	03892	1,60	3,15	3,60	03895	2,45	3,10	1,67	03898	1,45	4,60	2,20	03900	3,75	4,00	7,75	2,30	10,00	5,80	03905	1,75	1,58	03906	1,30	2,35		03909	1,55	1,80	03910	2,95	1,67	2,75	4,60	03911	2,05	2,00	3,85	03915	1,35	2,20	03917	2,20	12,00	35,00	3,75	4,50	7,50	20,00	12,00	5,60
F	AL2B	19:30	C	2		SAİNT PAULİ	HEİDENHEİM	1	03934	2,20	2,80	2,50	03937	3,75	3,30	1,38	03940	1,70	4,40	1,85	03942	4,60	3,40	5,10	3,40	9,75	4,00	03947	1,62	1,75	03948	1,22	2,65		03951	1,58	1,80	03952	2,60	1,65	3,05	4,75	03953	2,65	1,90	2,95	03956	1,28	2,35	03958	3,20	11,00	28,00	4,70	3,85	5,25	25,00	11,00	3,75
F	ALBU	19:30	C	1		LEİPZİG	HERTHA BERLİN	1	02646	1,25	4,25	6,00	02649	1,62	3,35	2,60	02653	1,25	5,70	2,80	02655	3,95	6,25	15,00	1,52	11,00	8,50	02662	2,45	1,32	02663	1,62	1,80		02666	1,55	1,90	02667	4,20	1,95	2,35	4,00	02668	1,58	2,35	5,25	02719	1,58	1,85	02724	1,55	15,00	55,00	3,30	6,50	13,00	15,00	15,00	9,25
F	FAROE	21:00		3		RUNAVİK	FUGLAFJORDUR																																																						
F	MACAR	21:00		3	1	UJPEST	FERENCVAROS		03456	3,10	3,00	1,75	03486	1,55	3,10	2,85	03500	2,05	4,50	1,50	03502	6,50	3,75	3,90	5,25	10,00	2,65	03507	1,67	1,67	03508	1,25	2,55		03511	1,60	1,75	03512	2,75	1,65	2,95	4,75	03513	3,50	1,95	2,25	03516	1,30	2,30	03518	5,00	12,00	20,00	6,50	4,25	3,90	30,00	12,00	2,50
F	ÇEK	21:00	C	1	1	SPARTA PRAG	VİKTORİA PLZEN		03374	2,30	2,90	2,30	03378	1,35	3,40	4,00	03384	1,75	4,60	1,75	03386	5,00	3,75	5,00	3,50	9,00	3,50	03395	1,70	1,65	03396	1,25	2,45		03399	1,50	1,85	03400	2,80	1,67	2,90	4,60	03401	2,75	1,95	2,75	03404	1,30	2,25	03408	3,40	10,00	25,00	5,00	4,00	5,00	25,00	10,00	3,40
F	POLK	21:10		3	1	STAL MİELEC	LECH POZNAN		05051	3,00	2,90	1,85	05055	1,50	3,10	3,00	05057	2,00	4,50	1,55	05059	6,75	3,90	4,40	5,25	12,00	2,95	05174	1,65	1,67	05175	1,25	2,55		05389	1,55	1,80	05390	2,70	1,65	2,95	4,75	05391	3,40	1,90	2,30	05394	1,30	2,30	05396	4,60	12,00	22,00	6,25	4,00	4,00	30,00	12,00	2,60
F	ALBU	21:30	C	1		AUGSBURG	PADERBORN	1	02764	1,75	3,10	3,20	02769	2,75	3,15	1,62	02772	1,55	5,30	2,15	02776	4,10	4,00	7,00	2,50	9,50	4,80	02787	1,80	1,62	02789	1,32	2,45		02812	1,55	1,90	02813	3,15	1,75	2,85	5,20	02814	2,20	2,00	3,45	02817	1,38	2,25	02819	2,45	11,00	30,00	4,00	4,40	6,75	20,00	12,00	4,80
F	ALBU	21:30	C	1	1	F. DÜSSELDORF	SCHALKE 04		02837	2,35	2,90	2,35	02841	1,32	3,40	4,00	02843	1,80	5,10	1,80	02846	5,00	3,60	5,00	3,55	9,25	3,55	02853	1,70	1,70	02854	1,25	2,65		02857	1,55	1,90	02858	2,85	1,70	3,05	5,40	02859	2,75	1,90	2,75	02862	1,32	2,40	02864	3,40	11,00	25,00	5,00	4,00	5,00	25,00	11,00	3,40
F	ALBU	21:30	C	1		HOFFENHEİM	KÖLN	1	02892	2,10	3,15	2,45	02895	3,30	3,55	1,40	02920	1,70	5,60	1,80	02962	6,25	4,70	7,00	2,70	7,00	3,15	02974	2,15	1,42	02975	1,48	2,00		02978	1,35	2,30	02979	3,80	1,85	2,45	4,50	02980	2,45	2,10	2,70	02983	1,50	2,00	02985	2,95	10,00	22,00	5,00	4,80	5,60	20,00	10,00	3,45
F	ALBU	21:30	C	1		UNİON BERLİN	MAİNZ	1	03002	2,00	3,00	2,70	03011	3,25	3,25	1,45	03015	1,67	5,25	1,95	03017	4,60	3,85	6,00	2,90	9,00	4,00	03022	1,80	1,65	03023	1,30	2,50		03027	1,52	1,95	03037	3,10	1,70	2,90	5,25	03038	2,45	1,95	3,05	03044	1,35	2,30	03067	2,85	11,00	28,00	4,50	4,25	5,70	22,00	11,00	4,00
F	BALF1	21:30		3		B 12	AKADEMİKA KOSMOS																																																						
F	KOSTA	00:00		3		AD MUNİCİPAL GRECİA	Lİ DEPORTİVA																																																						
F	KOSTA	00:00		3		UNİVERSİDAD DE COSTA RİCA	CS HEREDİANO																																																					
F	KOSTA	02:30		3		AD SAN CARLOS	AD SANTOS DE GUAPİLES																																																					
F	KOSTA	05:00		3		DEPORTİVO SAPRİSSA	LİMON FC																																																					

28 MAYIS PERŞEMBE

S	LİG	SAAT	C	MBS	MS/H	EV SAHİBİ	DEPLASMAN	MS/H	MAÇ SONUCU KOD	1 (01)	0 (02)	2 (03)	HANDİKAPLI MS KOD	1 (01)	0 (02)	2 (03)	İLK GOLÜ KİM ATAR KOD	1 (01)	OLMAZ (02)	2 (03)	MAÇ SONUCU ve ALTI / ÜSTÜ 2,5 KOD	1/A (01)	0/A (02)	2/A (03)	1/Ü (04)	0/Ü (05)	2/Ü (06)	ALTI / ÜSTÜ 2,5 KOD	ALT (01)	ÜST (02)	ALTI / ÜSTÜ 3,5 KOD	ALT (01)	ÜST (02)	A/Ü T.SAYI	KARŞILIKLI GOL KOD	VAR (01)	YOK (02)	TOPLAM GOL SAYISI KOD	0-1 (01)	2-3 (02)	4-5 (03)	6+ (04)	İLK YARI SONUCU KOD	1 (01)	0 (02)	2 (03)	İLK YARI 1,5 A/Ü KOD	ALT (01)	ÜST (02)	İLK YARI / MAÇ SONUCU (+36 OYUN) KOD	1/1 (01)	1/0 (02)	1/2 (03)	0/1 (04)	0/0 (05)	0/2 (06)	2/1 (07)	2/0 (08)	2/2 (09)
F	FAROE	16:00		3		KLAKSVİK	EB/STREYMUR																																																					
F	FAROE	16:00		3		SKALA	AB ARGİR																																																						
F	FAROE	16:00		3		TB TVOEROYRİ	B36 TORSHAVN																																																						
F	TÜRYL	16:00		3		KOPETDAG ASGABAT	ALTYN ASYR FC																																																						
F	TÜRYL	16:00		3		SHAGADAM TURKMENBASHİ	AHAL FC																																																						
F	BELAP	17:00		3		FC GORODEYA (RZV)	NEMAN GRODNO (RZV)																																																						
F	BELAP	17:00		3		TORPEDO ZHODİNO (RZV)	FC SMOLEVİCHİ (RZV)																																																						
F	FAROE	19:00		3		HB TORSHAVN	GOTA																																																						
F	ÇEK2	19:00		3	1	USTİ NAD LAB	BRNO		04890	3,25	3,10	1,70	04907	1,60	3,20	2,65	04910	2,05	4,60	1,50								04913	1,80	1,55	04914	1,30	2,30		04920	1,50	1,85	04921	3,00	1,70	2,70	4,50	04981	3,60	2,00	2,10	04985	1,35	2,15	04986	5,00	12,00	20,00	7,00	4,50	4,00	30,00	12,00	2,35
F	DANİ	20:00		3		AGF AARHUS	RANDERS	1	04030	1,90	2,85	2,95	04035	3,20	3,10	1,50	04064	1,60	4,40	2,05	04066	3,75	3,40	5,50	3,00	12,00	5,25	04087	1,55	1,80	04088	1,18	2,80		04092	1,65	1,67	04093	2,40	1,65	3,25	4,75	04094	2,40	1,85	3,40	04097	1,25	2,45	04099	2,75	12,00	35,00	4,00	3,90	6,00	22,00	12,00	4,60
F	AL2B	21:30	C	1		STUTTGART	HAMBURG	1	03988	1,95	2,95	2,75	03991	3,10	3,35	1,45	03994	1,58	4,70	1,90	03996	4,90	4,00	6,50	2,70	8,00	3,95	04001	1,85	1,52	04002	1,32	2,20		04005	1,45	2,00	04006	3,10	1,70	2,65	4,40	04007	2,35	2,00	3,05	04010	1,38	2,10	04012	2,75	10,00	25,00	4,50	4,40	6,00	20,00	11,00	4,10
F	KOSTA	00:00		3		GUADALUPE FC	MUNİCİPAL PEREZ ZELEDON																																																						

Minimum Bahis Sayısı (MBS): MBS, Minimum Bahis Sayısı'nın kısaltmasıdır. Bir kuponda oynamanız gereken maç / oyun sayısını ifade eder. Kuponun geçerli olabilmesi için, kombinasyonda yer alan en büyük MBS değeri kadar maç / oyun yer almalıdır.

Bankolu Sistem oyunu: Sistem alanı işaretlenirken, banko seçilen oyunlar da toplam sistem sayısına dahil edilir. Örneğin; 3 adet oyun banko seçilmişse ve aralarında MBS'si 4 olan bir maç yoksa, bankolardan oluşan bir kolon oluşturmak için sistem 3 işaretlenmelidir. Bankolu Sistem oyun mantığında ve hesaplamasında herhangi bir değişiklik yoktur. Değişiklik sadece işaretlemededir.

Hiçbir maçta / oyunda ikili tahmin yapılamamaktadır.

Basketbol oyunlarına uzatmalar da dahildir. Örneğin Toplam Sayı Altı/Üstü oyununun sonucu için, maçın normal süresinin berabere bitmesi durumunda geçilecek uzatmalardaki sonuç geçerli olacaktır. Veya Maç Sonucu oyununda, maçın normal süresinin berabere bitmesi durumunda geçilecek uzatmalardaki sonuç geçerli olacaktır.

Futbolda Minimum Bahis Sayısı (MBS) 3 veya 4 olan maçlarda; İlk Yarı/Maç Sonucu oyunu için MBS sayısı 2'ye düşecektir. Minimum Bahis Sayısı 2 olan maçlarda ise MBS sayısı 1'e düşecektir

Basketbolda 'Maç Sonucu', 'Handikaplı Maç Sonucu' ve 'Maç Sonucu ve Altı/Üstü' oyunlarında tahmin sırasına göre kodlama yapılmalıdır. Tahmin sırasına göre kodlar; Maç Sonucu ve Handikaplı Maç Sonucu oyunlarında 01-02, Maç Sonucu ve Altı/Üstü oyununda ise 01-02-03-04 şeklindedir.

Voleybolda 'Maç Sonucu' ve 'Handikaplı Maç Sonucu' oyunlarında tahmin sırasına göre kodlama yapılmalıdır. Tahmin sırasına göre kodlar; Maç Sonucu ve Handikaplı Maç Sonucu oyunlarında 01-02 şeklindedir.

UYARILAR

- iddaa Oyun Planı"na göre, bir iştirakçiye, bir bilet için ödenecek olan maksimum ikramiye tutarı 500.000 TL.'dir. Belli bir iştirakçinin veya iştirakçi grubunun, söz konusu bahis kabul prosedüründen kaçınmak için aynı ya da benzer bahisler oynaması/biletler oluşturması halinde, Spor Toto Teşkilat Başkanlığı, sözü edilen bahislerin/biletlerin toplamına, 500.000 TL. olarak belirlenen maksimum ikramiye tutarını uygulama hakkına sahiptir.
- Görsel ve yazılı basında açıklanan ve açıklanabilecek oranları ve maç sonuçlarının hatalı yayınlanmasından dolayı Spor Toto Teşkilat Başkanlığı'nın ve Şans Girişim Ortak Girişimi'nin herhangi bir sorumluluğu bulunmamaktadır.
- Programa yeni eklenen maçlar olabilir. Güncel programa www.iddaa.com üzerinden ulaşabilirsiniz.
- Tüm maçların oyun ve oranları değişiklik gösterebilmektedir.

LİG ve KUPA AÇIKLAMALARI

- BALFV : Belarus AFL Vysshaya Ligi – 35 dakikalık iki devre üzerinde oynanacaktır.
- BALF1 : Belarus AFL 1. Ligi – 35 dakikalık iki devre üzerinde oynanacaktır.
- BELAP : Belarus Rezerv Ligi
- FAROE : Faroe Adaları Premier Ligi
- KORE2 : Kore K-Lig 2
- TÜRYL : Türkmenistan Yokary Ligi
- BURUK : Burundi Kupası
- MACAK : Macaristan Kupası
- POLK : Polonya Kupası